

**Auszug aus dem  
wirksamen Flächennutzungsplan  
der STADT MESCHEDE**

**M. 1 : 5.000**

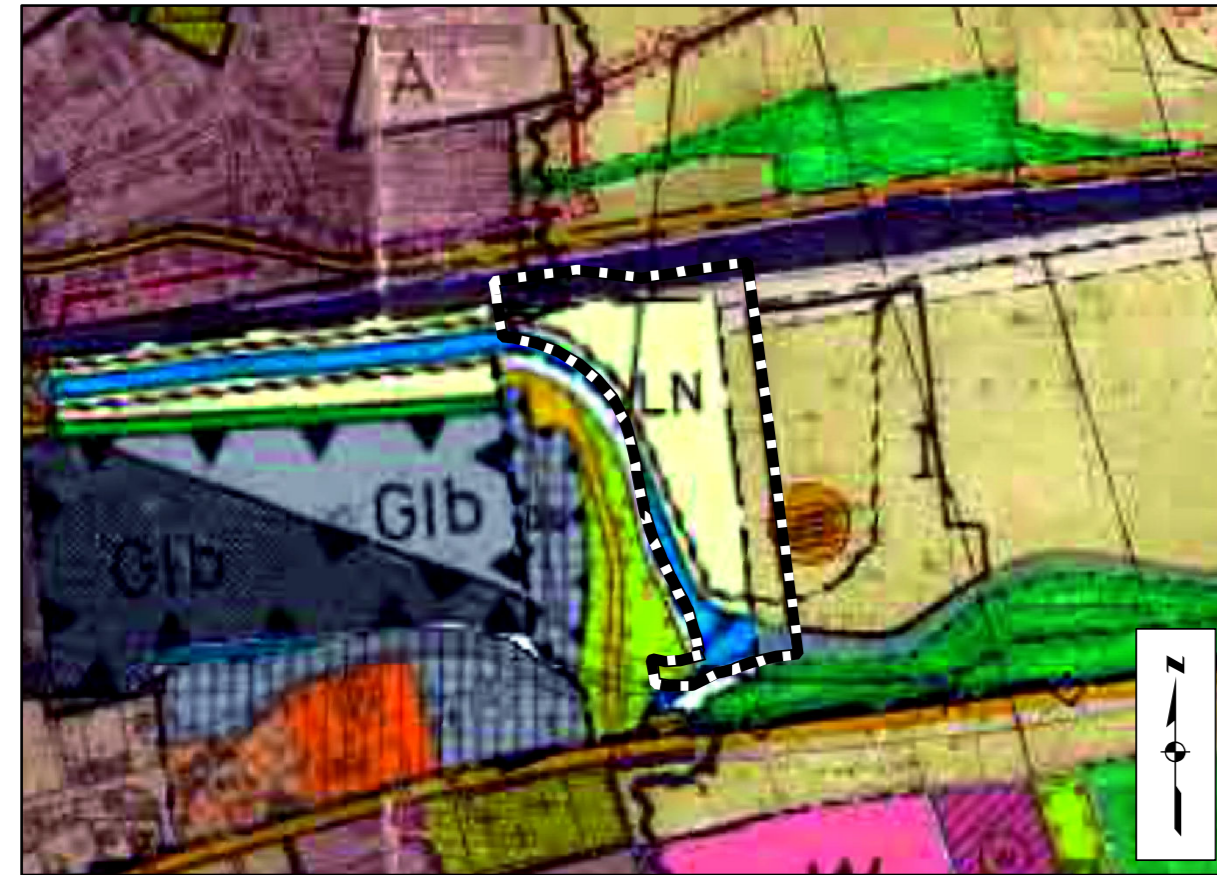

--- Grenze des Änderungsgebietes

**Darstellungen gem. § 5 Abs. 2 BauGB**

- Gib Industriegebiet
- Fläche für die Landwirtschaft
- Fläche für die Forstwirtschaft
- Wasserfläche
- öffentliche Straßenverkehrsfläche

**Geänderte Darstellung  
BEREICH "Mengesohl"**

**M. 1 : 5.000**

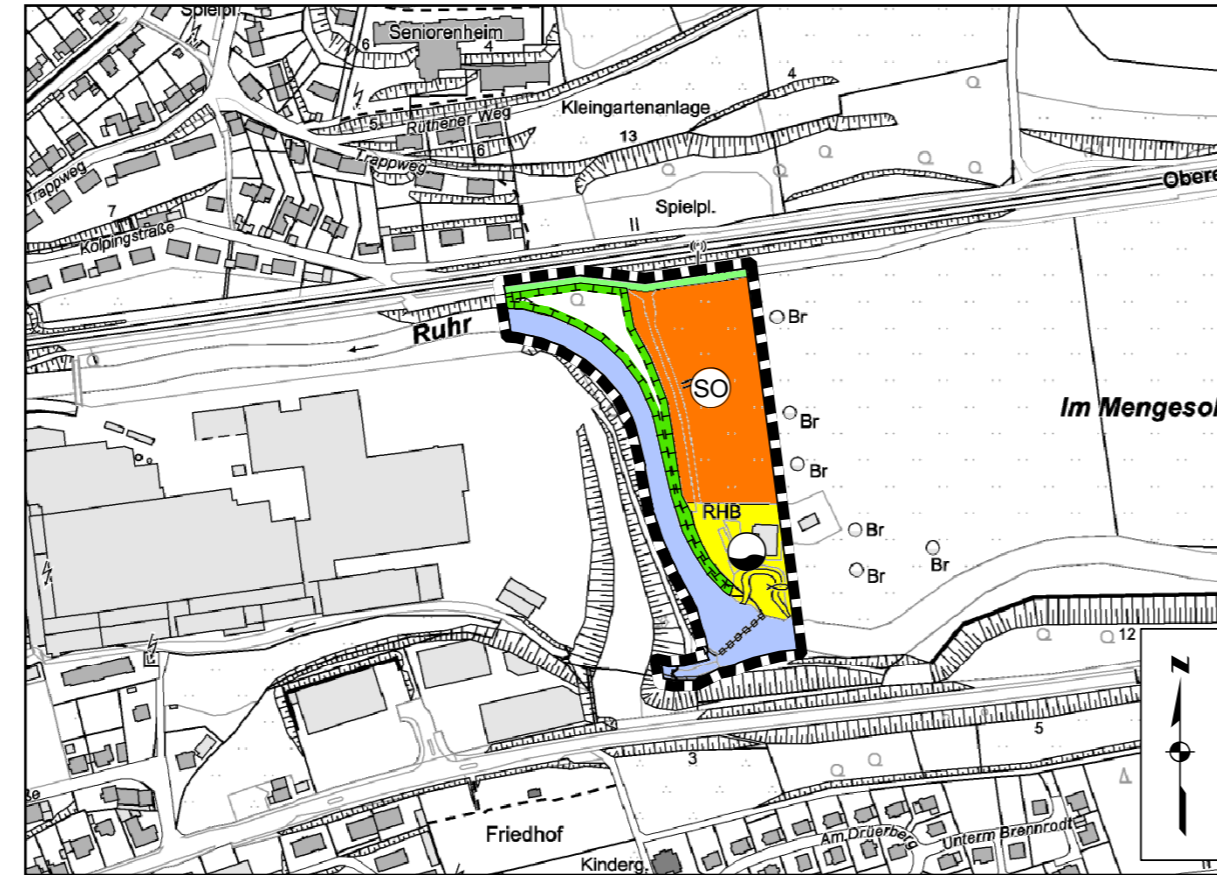

--- Grenze des Änderungsgebietes

**Darstellungen gem. § 5 Abs. 2 BauGB**

- SO Sonstiges Sondergebiet --- Zweckbestimmung "Photovoltaik-Freiflächenanlage"
- Fläche für die Landwirtschaft
- Wasserflächen
- Flächen für Maßnahmen zum Schutz, zur Pflege und zur Entwicklung von Boden, Natur und Landschaft
- Flächen für Versorgungsanlagen --- hier: Wasserwerk

**AUFSTELLUNGSBESCHLUSS**

Der Rat der Kreis- und Hochschulstadt Meschede hat am 01.07.2021 beschlossen, die 90. Änderung des wirksamen Flächennutzungsplanes gem. § 2 (1) BauGB aufzustellen und das Bauleitverfahren einzuleiten.

Meschede, den 14.12.2022

Bürgermeister: gez. Christoph Weber

Schriftführer/-in: gez. Ursula Henke

(Siegel)

**ÖFFENTLICHE BEKANNTMACHUNG**

Die vorgesehene Änderung und Art der Bürgerbeteiligung ist gem. § 2 (1) und § 3 (1) BauGB am 09.07.2021 öffentlich bekannt gemacht worden.

Meschede, den 14.12.2022

Bürgermeister: gez. Christoph Weber

(Siegel)

**FRÜHZEITIGE BETEILIGUNG DER ÖFFENTLICHKEIT**

Die frühzeitige Beteiligung der Öffentlichkeit gem. § 3 (1) BauGB erfolgte, indem die Änderung im Zeitraum vom 16.07.2021 bis 16.08.2021 im Fachbereich Planung und Bauordnung öffentlich auslag und Gelegenheit zur Äußerung und Erörterung gegeben wurde.

Meschede, den 14.12.2022

Bürgermeister: gez. Christoph Weber

(Siegel)

**BESCHLÜSSE**

Der Rat der Kreis- und Hochschulstadt Meschede hat am 07.04.2022 über die in der Beteiligung gem. §§ 3 (1) und 4 (1) BauGB eingegangenen Anregungen beraten und beschlossen. Der Rat der Kreis- und Hochschulstadt Meschede hat am 07.04.2022 die öffentliche Auslegung der Flächennutzungsplanänderung gem. § 3 (2) BauGB beschlossen.

Meschede, den 14.12.2022

Bürgermeister: gez. Christoph Weber

Schriftführer/-in: gez. Ursula Henke

(Siegel)

**ÖFFENTLICHE AUSLEGUNG**

Der Entwurf dieser Änderung mit Begründung hat gem. § 3 (2) BauGB in der Zeit vom 25.04.2022 bis 25.05.2022 öffentlich ausgelegt. Ort und Zeit der Auslegung sind am 14.04.2022 ortsüblich bekannt gemacht worden.

Meschede, den 14.12.2022

Bürgermeister: gez. Christoph Weber

(Siegel)

**ABSCHLIESSENDE BESCHLÜSSE**

Der Rat der Kreis- und Hochschulstadt Meschede hat am 13.12.2022 über die in der öffentlichen Auslegung gem. § 3 (2) BauGB eingegangenen Anregungen beraten und beschlossen. Der Rat der Kreis- und Hochschulstadt Meschede hat am 13.12.2022 den Änderungsplan zur 90. Änderung des wirksamen Flächennutzungsplanes der Kreis- und Hochschulstadt Meschede sowie die Begründung hierzu abschließend beschlossen.

Meschede, den 14.12.2022

Bürgermeister: gez. Christoph Weber

Schriftführer/-in: gez. Ursula Henke

(Siegel)

**GENEHMIGUNG**

Dieser Änderungsplan wurde gem. § 6 (1) BauGB mit Verfügung vom 25.04.2023 genehmigt.

Arnsberg, den 25.04.2023

Bezirksregierung Arnsberg  
Im Auftrage

gez. T. Garbes

(Siegel)

**BEKANNTMACHUNG**

Mit dem Tage der Bekanntmachung der Erteilung der Genehmigung wird diese Änderung des Flächennutzungsplanes gem. § 6 (5) BauGB am 26.05.2023 wirksam. Die FNP-Änderung mit Begründung kann während der Dienststunden im Fachbereich Planung und Bauordnung der Kreis- und Hochschulstadt von jedermann eingesehen werden.

Meschede, den 26.05.2023

Bürgermeister: gez. Christoph Weber

(Siegel)

**BESCHEINIGUNG**

Die Übereinstimmung der Verfahrensmerkmale mit dem Original wird hiermit beglaubigt.

Meschede, den \_\_\_\_\_

Der Bürgermeister  
Im Auftrage



**KREIS- UND HOCHSCHULSTADT MESCHEDE**

Der Bürgermeister

gez. Christoph Weber

Christoph Weber

**90. ÄNDERUNG DES WIRKSAMEN  
FLÄCHENNUTZUNGSPLANES DER  
KREIS- UND HOCHSCHULSTADT MESCHEDE**

BEREICH "Mengesohl"

Meschede - Stadt

Fachbereich Planung und Bauordnung, 25.04.2021

gez. Klaus Wahle

Klaus Wahle (Fachbereichsleiter)

Sachbearbeiter:	Alexander Bierkoch	Erstellt von:	Kersten Eickelmann
Geändert:		Maßstab:	1 : 5.000
Geändert:		Plannummer:	<b>90</b>
Geändert:			